

## FINDENTITY BASISPAKET

Erleben auch Sie die neue Dimension des Akten- und Dokumentenmanagements, digitalen Diktierens und Workflows. Findentity wird im gesamten deutschsprachigen Raum von führenden Kanzleien, Unternehmen sowie öffentlichen Stellen genutzt.

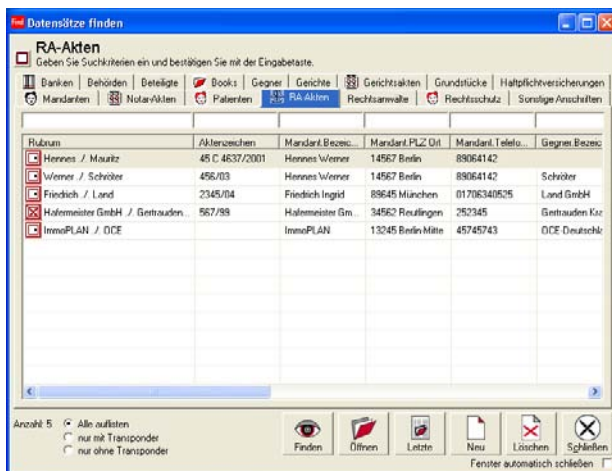

Die Reiter zeigen verschiedene Profile an, im Vordergrund Aktenliste

Das Findentity Basispaket ist die Grundlage jedes Findentity-Systems. Stellen Sie sich Ihr persönliches System zusammen, indem Sie je nach Bedarf zusätzlich zum Basispaket eines oder mehrere der Findentity Zusatzmodule (Ident, Find, Office, Workflow, Dictate, Document, Phone) erwerben — ausschließlich das, was Sie benötigen! Durch den modularen Aufbau erhalten Sie ein System genau nach Ihren Bedürfnissen.



Vollständige Funktionsleiste

Mit dem Findentity Basispaket erhalten Sie eine professionelle Datenverwaltung, die sich bis ins kleinste Detail an branchenspezifische Bedürfnisse anpassen lässt. Mit dieser "elektronischen Akte" lassen sich beispielsweise Kunden, Mandanten oder Patienten verwalten. Aber auch Profile z.B. für Bücher oder Waren sind möglich. Es können beliebig viele Profile mit jeweils bis zu 230 individuell benennbaren Feldern angelegt werden, wobei sich zwischen den verschiedenen Profilen und Feldern beliebig viele Verknüpfungen herstellen lassen. Interessant ist auch die Möglichkeit, sich in der "elektronischen Akte" ein kleines Bild des Patienten, Kunden usw. anzeigen zu lassen, so dass man beispielsweise bei einem Telefonat sofort ein Bild des Gesprächspartners vor sich hat.

Enthalten ist im Findentity Basispaket auch eine Funktion zum Versand von Nachrichten innerhalb eines Büros/ Unternehmens. Die Nachrichten können entweder direkt zu Akten versandt werden, dann wird die Nachricht an dem Platz angezeigt, an dem die Akte liegt (setzt Zusatzmodul "Find" voraus), oder an bestimmte Plätze versandt werden. Die Nachricht erscheint hier sofort auf dem Bildschirm und muss nicht erst durch ein E-Mail-Programm abgerufen werden. So kann z.B. über Fristabläufe informiert werden oder auch während der Besprechung mit dem Kunden ein Getränk für diesen bestellt werden.

Mit dem Findentity Basispaket wird eine Universalschnittstelle zu anderen Programmen mitgeliefert, die eine einzigartige Interaktion von Findentity mit fast allen anderen Anwendungen ermöglicht. Bereits in anderen Programmen/Datenbanken vorhandene Daten können so problemlos übernommen und auch laufend synchronisiert werden. Mit Findentity kann auf andere Software zugegriffen und diese sogar gesteuert werden, indem durch das Drücken von Funktionstasten Daten aus Findentity an das andere Programm übergeben werden.

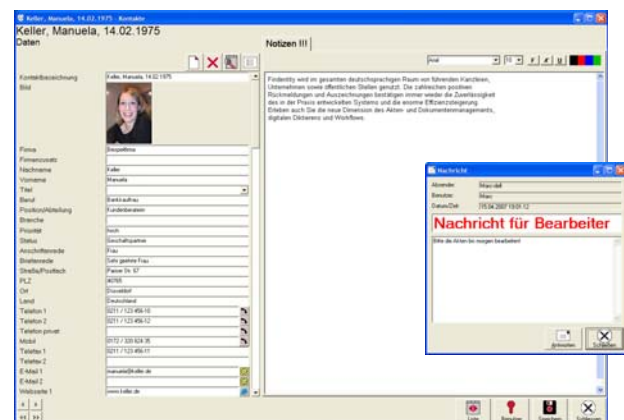

Findentity Datensatz Basispaket mit Nachricht am Arbeitsplatz

Besonders interessant wird Findentity durch den zusätzlichen Einsatz von Identifikationstechnologien wie Radiofrequenzidentifikation (RFID). Dazu wird das Zusatzmodul "Ident" benötigt.

## FINDENTITY ZUSATZMODUL "FIND"

### Findentity findet alles — auch Ihre Akten...

Mit dem Findentity-Modul "Find" finden Sie Akten, Bücher, Waren und andere Objekte per Knopfdruck. Die Objekte werden mit Transpondern — batterielosen papierflachen Sendern — gekennzeichnet. An jedem Arbeitsplatz oder Raumeingang befindet sich ein RFID-Lesegerät, das die Transponder automatisch erkennt und so den Standort registriert. Auch die Erfassung ganzer mit Transpondern gekennzeichnetener Aktenstapel gleichzeitig ist möglich.



Findentity Funktionsleiste bei Nutzung als Lokalisationssystem

Alternativ können auch aktive Transponder für eine höhere Reichweite sowie Barcodes oder OpticMarker zur Kennzeichnung eingesetzt werden. Die Lesegeräte zum Lesen der Transponder bzw. Barcodes oder OpticMarker sind jeweils bestimmten Bereichen zugeordnet. Für alle Objekte, die an einem Lesegerät erfasst werden, wird der entsprechende Bereich als Lageort in der zentralen Findentity-Datenbank gespeichert. Wird ein Objekt an einen anderen Standort gebracht, wird es erneut am dortigen Lesegerät eingelesen. Von jedem Computer im Netzwerk, auf dem das Findentity-Modul "Find" installiert ist, kann der Lageort eines gesuchten Objektes abgefragt werden. Durch Drücken der Finden-Taste erscheint auf dem Bildschirm ein Raumplan, auf dem der Standort des gesuchten Objektes angezeigt wird.

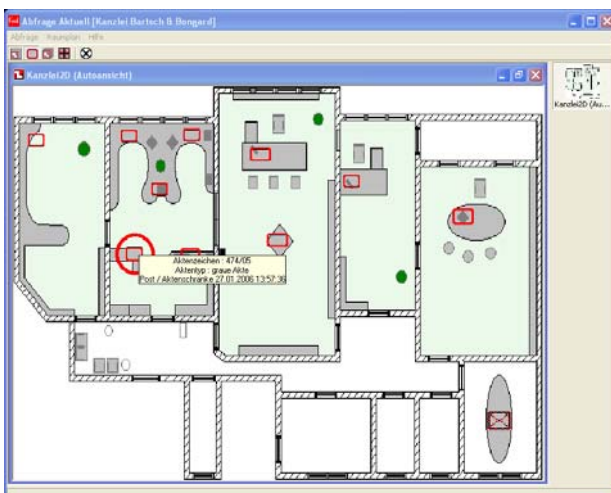

Raumplan mit angezeigtem Standort der gesuchten Akte

Möglich ist auch eine Ausgabe der Standorthistorie mit grafischer Darstellung, wo Objekte wie lange gelegen haben, wodurch Arbeitsprozesse optimiert werden können:

- Aktenwege, bisherige Standorte und Verweildauer feststellen
- Arbeitsengpässe feststellen und Abläufe optimieren
- unbearbeitete/vergessene Akten finden
- Bewegungsprofile von Personen und Objekten erstellen
- Statistiken ausgeben lassen.

Durch Klick auf einen Standort im Raumplan kann dieser nach dort liegenden Akten bzw. anderen Objekten abgefragt werden.



Transponder zur Aktenkennzeichnung — Ausführung als Klebeetikett

Zur Nutzung der automatischen Identifikation benötigen Sie das Findentity Zusatzmodul "Ident".

Findentity wird zur Aktensuche in vielen Kanzleien, Krankenhäusern und auch öffentlichen Stellen wie z.B. der Berliner Senatskanzlei — Büro des Regierenden Bürgermeisters eingesetzt. Die Berliner Rechtsanwaltskanzlei Resch sagt: "Findentity ist wirklich an den Bedürfnissen der Praxis orientiert und spart uns viel Zeit. Und alle Akten sofort per Knopfdruck finden, das ist einzigartig! Auf Findentity wollen wir nicht mehr verzichten." Rechtsanwalt Dr. Andres aus Düsseldorf sagt über Findentity: "Wir sind uneingeschränkt begeistert - so einfach hatten wir uns das nicht vorgestellt. Und unser Problem der Aktensuche ist gelöst."